

# 62 FERIA DECALI

VENÍ A  
SENTIR  
LA  
SALSA Y LA ALEGRÍA

DIC. 25 AL 30 DE 2019



Conéctate con la  
**62 Feria de Cali**  
y sentí la alegría desde  
cualquier parte del mundo.

@FeriaDeCaliOficial

@FeriaDeCaliOf



@FeriaDeCaliOf

feriadecali.tv

[www.feriadecali.com.co](http://www.feriadecali.com.co)



**VENÍ A SENTIR**  
**LA**  
**• SALSA Y LA ALEGRÍA •**

Este 2019, es el corazón el que llama para esta  
gran fiesta que solo se puede vivir, sintiéndola.

• DIC 25 AL 30 DE 2019 •

MIÉRCOLES  
**25**

Wednesday,  
December  
25th



Unidad Recreativa Villa del Sur  
5:00 p.m. a 1:00 a.m.

**Opening Concert**

Recreation Unit Villa del Sur  
5:00 p.m. a 1:00 a.m.



Autopista Suroriental (Cra. 56 a Cra. 39)  
5:00 p.m. a 10:00 p.m.

**Salsodromo**

South East Highway (From Cra. 56 to Cra. 39)  
5:00 p.m. / 10:00 p.m.



22 comunas y 15 corregimientos (6 x día).  
1:00 p.m. a 1:00 a.m.

**Popular Fair**

1:00 p.m. a 1:00 a.m.





JUEVES  
**26**

Thursday,  
December  
26th



22 comunas y 15 corregimientos (6 x día).  
1:00 p.m. a 1:00 a.m.

**Popular Fair**

1:00 p.m. a 1:00 a.m.



Canchas de Baloncesto U.D. Jaime Aparicio  
3:00 p.m. a 1:00 a.m.

**Meeting of Music Lovers and Collectors**

Basketball Court Sports Complex Jaime Aparicio  
3:00 p.m. a 1:00 a.m.



Canchas de Voleibol U.D. Jaime Aparicio  
3:00 p.m. a 8:00 p.m.

**Little Music Lovers**

Volleyball Court Sports Complex Jaime Aparicio  
3:00 p.m. a 8:00 p.m.



Teatro al Aire Libre Los Cristales  
3:00 p.m. a 9:00 p.m.

**Youth Festival**

Los Cristales Outdoor Theater  
3:00 p.m. a 9:00 p.m.



Autopista Suroriental (Cra. 56 a Cra. 39)  
2:00 p.m. a 8:00 p.m.

**Sports Fair**

South East Highway (From Cra. 56 to Cra. 39)  
2:00 p.m. a 8:00 p.m.



10:00 a.m. a 7:00 p.m.

**Culture Art Fest**

10:00 a.m. a 7:00 p.m.





VIERNES  
**27**

Friday,  
December  
27th



22 comunas y 15 corregimientos (6 x día).  
1:00 p.m. a 1:00 a.m.

**Popular Fair**  
1:00 p.m. a 1:00 a.m.



Autopista Suroriental  
3:00 p.m. a 8:00 p.m.

**Classical and Antique Cars Parade**  
South East Highway  
3:00 p.m. a 8:00 p.m.



Canchas de Baloncesto U.D. Jaime Aparicio  
3:00 p.m. a 1:00 a.m.

**Meeting of Music Lovers and Collectors**  
Basketball Court Sports Complex Jaime Aparicio  
3:00 p.m. a 1:00 a.m.



Canchas de Voleibol U.D. Jaime Aparicio  
3:00 p.m. a 8:00 p.m.

**Little Music Lovers**  
Volleyball Court Sports Complex Jaime Aparicio  
3:00 p.m. a 8:00 p.m.



Estadio Olímpico Pascual Guerrero  
7:00 p.m. a 3:00 a.m.

**Super Concert**  
Pascual Guerrero Olympic Stadium  
7:00 p.m. a 3:00 a.m.



10:00 a.m. a 7:00 p.m.

**Culture Art Fest**  
10:00 a.m. a 7:00 p.m.



SÁBADO  
**28**

Saturday,  
December  
28th



22 comunas y 15 corregimientos (6 x día)  
1:00 p.m. a 1:00 a.m.

**Popular Fair**

1:00 p.m. a 1:00 a.m.



Autopista Suroriental (Cra. 56 a Cra. 39)  
4:00 p.m. a 8:00 p.m.

**Carnival Parade of Cali Viejo**

South East Highway (From Cra. 56 to Cra. 39)  
4:00 p.m. a 8:00 p.m.



Canchas de Baloncesto U.D. Jaime Aparicio  
3:00 p.m. a 1:00 a.m.

**Meeting of Music Lovers and Collectors**

Basketball Court Sports Complex Jaime Aparicio  
3:00 p.m. a 1:00 a.m.



Canchas de Voleibol U.D. Jaime Aparicio  
3:00 p.m. a 8:00 p.m.

**Little Music Lovers**

Volleyball Court Sports Complex Jaime Aparicio  
3:00 p.m. a 8:00 p.m.



Parque de La Flora  
9:00 a.m. a 6:00 p.m.

**Pet's Festival**

Flora Park - 9:00 a.m. a 6:00 p.m.



10:00 a.m. a 7:00 p.m.

**Culture Art Fest**

10:00 a.m. a 7:00 p.m.





DOMINGO  
**29**

Sunday,  
December  
29th



22 comunas y 15 corregimientos (6 x día).  
1:00 p.m. a 1:00 a.m.

**Popular Fair**  
1:00 p.m. a 1:00 a.m.



Canchas de Baloncesto U.D. Jaime Aparicio  
3:00 p.m. a 1:00 a.m.

**Meeting of Music Lovers and Collectors**  
Basketball Court Sports Complex Jaime Aparicio  
3:00 p.m. a 1:00 a.m.



Canchas de Voleibol U.D. Jaime Aparicio  
3:00 p.m. a 8:00 p.m.

**Little Music Lovers**  
Volleyball Court Sports Complex Jaime Aparicio  
3:00 p.m. a 8:00 p.m.



Autopista Suroriental  
(Cra. 56 a Cra. 39)  
6:00 p.m. a 2:00 a.m.

**Fair's Street**  
South East Highway (From Cra. 56 to Cra. 39)  
6:00 p.m. a 2:00 a.m.



10:00 a.m. a 7:00 p.m.

**Culture Art Fest**  
10:00 a.m. a 7:00 p.m.



LUNES  
30

Monday,  
December  
30th



22 comunas y 15 corregimientos (6 x día),  
1:00 p.m. a 1:00 a.m.

**Popular Fair**  
1:00 p.m. a 1:00 a.m.



Autopista Suroriental  
(Cra. 56 a Cra. 39)  
6:00 p.m. a 2:00 a.m.

**Fair's Street**  
South East Highway (From Cra. 56 to Cra. 39)  
6:00 p.m. a 2:00 a.m.



Canchas de Baloncesto U.D. Jaime Aparicio  
3:00 p.m. a 1:00 a.m.

**Meeting of Music Lovers and Collectors**  
Basketball Court Sports Complex Jaime Aparicio  
3:00 p.m. a 1:00 a.m.



Canchas de Voleibol U.D. Jaime Aparicio  
3:00 p.m. a 8:00 p.m.

**Little Music Lovers**  
Volleyball Court Sports Complex Jaime Aparicio  
3:00 p.m. a 8:00 p.m.



10:00 a.m. a 7:00 p.m.

**Culture Art Fest**  
10:00 a.m. a 7:00 p.m.







#### RUTA HISTÓRICA, CULTURAL, PATRIMONIAL Y RELIGIOSA



**Hora de inicio:** 9:00 a.m.  
**Salida:** Plazoleta Jairo Varela

**Llegada:** Museo del Oro Calima  
**Duración:** 2 horas, 30 minutos  
**Recorrido:** Peatonal jornada operacional: Diurna  
**Atracciones:**

- Paseo Bolívar.
- CAM.
- Puente Ortiz.
- Iglesia La Ermita.
- Parque de los Poetas.
- Teatro Jorge Isaacs.
- Edificio Coltabaco.
- Bulevar del Río.
- Monumento a la Gata Dormida del Bulevar.
- Puente Santiago (conocido como Puente de la Cervecería).
- Iglesia La Merced.
- Museo del Oro Calima.

#### RUTA DE LA SALSA Y EL SABOR



**Hora de inicio:** 10:00 a.m.  
**Punto de inicio  
y encuentro:** Edificio Coltabaco

Clase corta de baile, pasos básicos de salsa + Narrativa Ruta de la Salsa (descripción de las paradas, su historia y canciones representativas de salsa); Museo Jairo Varela; Trompetas de Niche y Plazoleta Jairo Varela.

## Y A RECORRER CADA UNA DE NUESTRAS RUTAS TURÍSTICAS

#### RUTA DE NATURALEZA URBANA RÍO CALI



**Hora de inicio:** 2:00 p.m.  
**Salida:** Monumento  
al Gato del Río

**Llegada:** Biblioteca del Centenario  
**Duración:** 1:30 horas  
**Atracciones:**

- Gatas del Río.
- Casa Obeso Mejía.
- Letras de Cali.
- Gastroteca (gastronomía).
- Puente del Corbatín.
- Centro de Negocios Alférez Real (Turismo de reuniones).
- Hotel Hampton (Zona hotelera).
- Museo La Tertulia.
- Cuadría Romana.
- Hotel Obelisco.
- Biblioteca Centenario.

#### RUTA MIO CABLE



**Hora de inicio:** 2:00 p.m.  
**Salida y llegada:** Terminal Cañaveralajo  
**Duración:** 1:30 horas

#### Atracciones:

- Pabellón del museo que cuenta con 230 colecciones (murales, fotografías e incluye instalaciones braille) que se encuentran en:
- Terminal de Cañaveralajo.
- Estación Lleras Camargo.
- Estación Tierra Blanca.
- Estación Brisas de Mayo.

\*Para acceder debe contar con la tarjeta MIO y el valor de un pasaje por \$2.100.



LA CULTURA  
TAMBIÉN SE SIENTE



CALIWOOD

**MUSEO DE LA CINEMATOGRAFÍA**  
Avenida Belalcázar / Carrera 2 Oeste # 5-A-55  
Urbanización Arboleda



**MUSEO ARQUEOLÓGICO  
LA MERCED**  
Junto a la Iglesia La Merced / Cra. 4 #6-59



**MUSEO DE ARTE COLONIAL  
Y RELIGIOSO LA MERCED**  
Junto a la Iglesia La Merced / Cra. 4 #6-117



**MUSEO DEL ORO CALIMA  
BANCO DE LA REPÚBLICA**  
Cl. 7 #4-69

MUSEO  
LA TERTULIA

**MUSEO DE ARTE  
MODERNO LA TERTULIA**  
Cra. 1 oeste #5-105



**MUSEO INTERACTIVO  
ABRAKADABRA**  
Biblioteca Departamental Calle 5 #24A-91



**MUSEO DE CIENCIAS NATURALES  
FEDERICO CARLOS LEHMANN**  
Manzana del Saber Av. Roosevelt # 24-80



**MUSEO DE LA SALSA**  
Barrio Obrero  
Cra 11b # 24-44



**MUSEO JAIRÓ VARELA**  
Plazoleta Jairo Varela  
Av. 2 Nte. #10 Norte-1



**MUSEO VIVO DE ORQUÍDEAS**  
Av 2N # 48-10



**MUSEO LIBRE DE ARTE  
PÚBLICO DE COLOMBIA**  
Av. Vásquez Cobo 23N-59  
Edificio Antigua Estación del Tren  
Sótano norte y sur

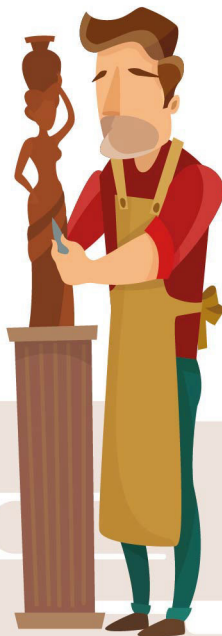

# VENÍ A SENTIR

## UNA FERIA EN LA QUE TODOS DAMOS EJEMPLO

Porque esta Feria es para vivirla con  
conciencia y responsabilidad.



## HAZTE SENTIR, DENUNCIA LA EXPLOTACIÓN SEXUAL A MENORES DE EDAD.



Denuncia la publicidad que promueva la explotación sexual comercial de niños, niñas y adolescentes.



Si conoces de lugares dedicados a la explotación sexual de niños, niñas y adolescentes, denúncialos para que no haya más víctimas de este delito.



Si sospechas de un caso de explotación sexual comercial, de niños, niñas y adolescentes, denúncialo.



Todos somos responsables de la niñez. Si identificas que un menor de edad puede estar en riesgo, denuncia ante la autoridad más cercana o llama a las líneas de atención del ICBF.

## MÁS ALEGRÍA, MENOS CARROS Y MOTOS EN LAS CALLES.



Dificultad para encontrar lugares permitidos de parqueo.



Congestión vehicular.



La mezcla de alcohol con gasolina es muy peligrosa.



Si decides salir en carro escoge un conductor elegido.



Los recorridos especiales del MIO son una alternativa eficiente y económica.

## SI SIENTES QUE ESTÁ ADULTERADO, DENÚNCIALO.



Los licores 'piratas' siempre están disfrazados como productos de marca.



Pueden causar hasta 60 tipos de trastornos en la salud.



También ceguera irreversible.



Psicosis o demencia.



DENUNCIA ante las autoridades si confirmas que es un licor adulterado.

## UNA FERIA PARA SENTIR Y DISFRUTAR AL MÁXIMO.



Hidrátate constantemente.



Porta siempre tu cédula y carné de salud.



Aplica bloqueador para los eventos diurnos.



Utiliza zapatos cómodos.



Usa impermeable y evita el paraguas.



Siente la Feria con tu mejor pinta.

## EL MEDIO AMBIENTE TAMBIÉN LO SIENTE.



Deja limpios los baños públicos.



La basura debe ir a las canecas de una vez. No esperemos que lo hagan por nosotros.



Mantén limpias nuestras plazas, parques y sitios de encuentro.



Identifica la caneca de basura más cercana a tu ubicación.



Deposita adecuadamente los residuos.



Evita arrojar basura a la calle.

## SIENTE LA FIESTA CON BUENA ACTITUD Y CONTAGIA A LOS DEMÁS.



Evita compartir en redes sociales información que te ponga en peligro.



Procura no caer en discusiones sin sentido.



Infórmate en canales y portales oficiales.



Abstente de propagar noticias falsas o publicidad agresiva.

## CUANDO TE SIENTES SEGURO TE GOZAS MÁS LA FIESTA.



No motives o seas cómplice de palabras y/o comportamientos vulgares.



Informa a tus allegados, antes de acudir a cualquier evento.



Verifica la edad mínima de ingreso.



Controla los excesos de volumen para no generar contaminación auditiva.



No recibas ninguna bebida o comida de personas ajenas a la organización.



Sé tolerante y propicia un ambiente de fiesta sano.



Controla el consumo de alcohol para que esta fiesta sea inolvidable.



Mucho cuidado con la boletería falsa.



Denuncia cualquier situación sospechosa o peligrosa, sin involucrarte.



No propicies peleas o enfrentamientos.



Establece puntos de encuentro e identifica las salidas de emergencia.



Pon atención a todas las indicaciones de las autoridades competentes.



Siempre porta contigo un documento de identificación.



Deja en casa elementos y objetos que puedan perderse o lastimar a otros.



Ten en cuenta la señalización ubicada en el entorno del escenario.



No obstruyas o congestiones las salidas de emergencia.



En caso de emergencia, mantén la calma y ubica un lugar seguro.



Si el evento es masivo, no expongas a niños o a mujeres en embarazo.



Colabora con las autoridades competentes.



Recuerda que en Cali todos somos amigos y todos somos iguales.

## OTROS EVENTOS



**DELIRIO**

/ 26 al 30 de Dic. /

Centro de Eventos  
Valle del Pacífico



**DÍA DEL  
PACÍFICO**

/ 27 de Dic. /

Plazoleta de  
San Francisco



**TASCAS  
CLUB  
COLOMBIA**

/ 20 al 30 de Dic. /

Parque Uribe Uribe



**TEMPORADA  
TAURINA**

/ 26 al 31 de Dic. /

Plaza de Toros  
de Cañaveralejo



**FERIA  
POKER**

/ 25 al 30 de Dic. /

Canchas de  
Baloncesto  
U.D. Alberto Galindo



**PARQUE  
ARTESANAL  
LOMA DE  
LA CRUZ**

/ 1 al 30 de Dic. /



**FIESTA  
ANDINA**

/ 27 de Dic. /

Parque Artesanal  
Loma de la Cruz



**ENSÁLSATE**

/ 26 al 30 de Dic. /

Hotel Dann Carlton



**SALSA A  
LO NICHE**

/ 26 al 28 de Dic. /

Plazoleta Jairo Varela



**MULATO  
CABARET**

/ Desde el 25 de Dic. /

Swing Latino



**ALUMBRADO  
NAVIDEÑO**

/ 7 Dic. al 7 de Ene. /



# Estudio de impacto económico y social de la 61 FERIA DE CALI

El Estudio de Impacto Económico y Social de la **61 FERIA de Cali**, ofrece una medición objetiva de:

- ✓ Número de asistentes.
- ✓ Satisfacción y percepciones sobre aspectos culturales y sociales.
- ✓ Actividad económica (ingresos y empleo) generada en la ciudad, atribuible a su celebración.

## ¿QUIÉNES HACEN POSIBLE LA FERIA?



**6.110** artistas.

**36%** mujeres.

**94%** caleños de todas las comunas.

**6%** de 18 países.

**55 eventos en el programa oficial**, en todas las comunas y corregimientos de la ciudad.

## ¿QUIÉNES DISFRUTAN DE LA FERIA?



**82%** residen en Cali y su área metropolitana.

**63%** con ingresos menores a 3 salarios mínimos.

**1.025.535** espectadores.

**13%** de 50 municipios de 22 departamentos de Colombia.

**5%** de 37 países de los 5 continentes.

## ¿CÓMO CALIFICAN LA EXPERIENCIA?



**87%** entre buena y excelente.

**93%** de los caleños considera asistir el próximo año.

**53%** de los turistas son repitentes.

## ¿CUÁNTA RIQUEZA APORTA A LA CIUDAD?



**411 mil millones de pesos** (32% mayor frente al 2017).

**14.242** puestos de trabajo, equivalentes a **7.153** empleos de tiempo completo.

**\$1.317.000** gasta un turista durante la FERIA.

**Más de 133 eventos no oficiales** (La FERIA como plataforma para la promoción de otros eventos y atracciones en la ciudad).

## PRINCIPALES SECTORES BENEFICIADOS



**Comercio minorista** (regalos, recordatorios, sombreros, camisetas, instrumentos musicales).

**Remuneraciones al trabajo creativo de artistas y proveedores de logística** para el desarrollo de los eventos.

**Hoteles y restaurantes, transporte local** (MIO y taxi).

**Bares/Discotecas.**



Pontificia Universidad  
**JAVERIANA**  
Cali



## PATROCINADORES



EL EXCESO DE ALCOHOL ES PERJUDICIAL PARA LA SALUD. LEY 30 DE 1986.  
PROHÍBASE EL EXPENDIO DE BEBIDAS EMBRIAGANTES A MENORES DE EDAD

## ALIADOS ESTRATÉGICOS



## ALIADOS MEDIÁTICOS



#YoAmoMiFeriaDeCali





**Ruta MIO Feria de Cali - Dic 25 al 30**

1:00 p.m. - 11:00 p.m.

**Puntos de Información Turística:**

- Centro Cultural, Plazoleta Jairo Varela.
- Terminal de Transporte.
- Bulevar del Río.

**[www.feriadecali.com.co](http://www.feriadecali.com.co)**



@FeriaDeCaliOficial



@FeriaDeCaliOf



@FeriaDeCaliOf



feriadecali.tv

**#YoamoMiFeriaDeCali**